DIGNITY KIT

1. گرم چادر
2. ماہواری میں دھو کر استعمال کرنے والا کپڑا
3. ماہواری گدّی
4. زیرجامہ
5. تولیہ
6. نہانے کا صابن
7. کپڑے دھونے کا صابن
8. کنگھی
9. ٹوتھ برش
10. ٹوتھ پیسٹ
11. ناخن تراش
12. ربڑ کی چپل
13. ٹارچ اور سیل
14. سیٹی
15. پلاسٹک کی بالٹی
16. پلاسٹک کا ڈونگہ
17. موسپیل

مشکل حالات میں عورتوں کا ساتھی

تولیہ

5

جسم اور بال خشک
کرنے کے لئے

نہانے کا صابن

6

اس سے ہاتھ منہ اور جسم
دھویا جا سکتا ہے

7

کپڑے دھونے کا صابن

کپڑے صاف کرنے کا صابن

کنگھی

8

بال ٹھیک کرنے کے لئے

ٹوتھ برش

9

دانت صاف کرنے والا
(مسواک کی طرح)

1

گرم چادر

سردی میں اوڑھنے کے
لئے گرم چادر

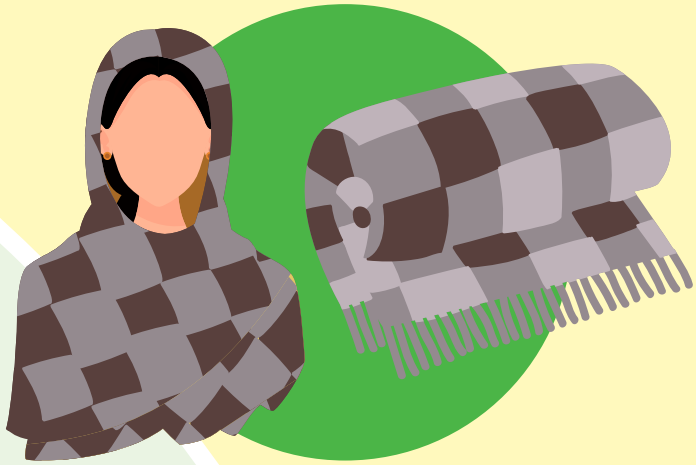

2

ماہواری میں دھو کر استعمال کرنے والا کپڑا

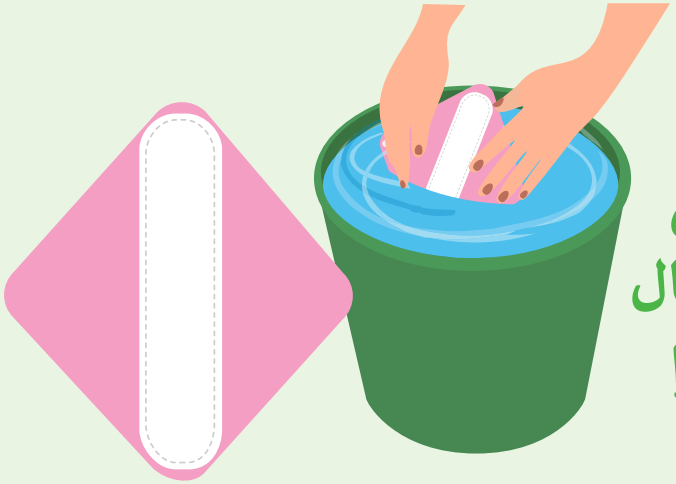

3

ماہواری گدّی

ماہواری میں استعمال کرنے کے
لئے پیڈز- اس کو زیرجامے میں
لگا کر استعمال کیا جاتا ہے-
یہ صرف ایک استعمال کے لئے
موزوں ہے-

4

زیرجامہ

شلوار کے نیچے پہننے کے
لئے زیرجامہ

14 سیٹی

مشکل وقت میں لوگوں کو متوجہ کرنے کے لئے

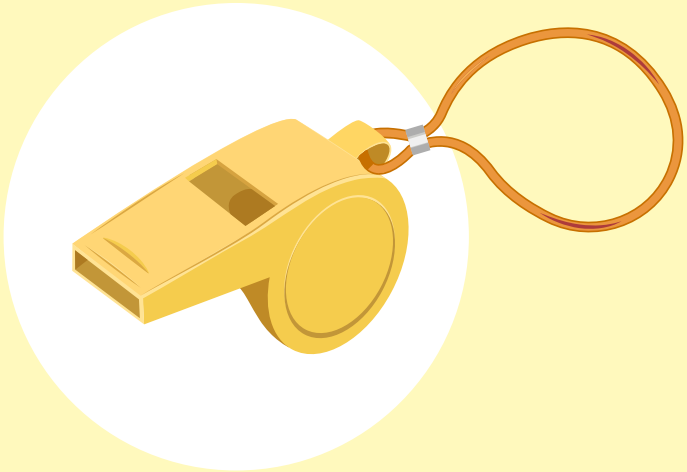

15 پلاسٹک کی بالٹی

پانی بھرنے کے لئے

16 پلاسٹک کا ڈونگہ

پانی نکالنے کے لئے

17 موسپیل

اس کا جسم پر بیرونی استعمال کیا جاتا ہے تاکہ مچھر نہ کاٹیں- یہ زہر ہے، اس کو پینے کے لئے استعمال نہ کریں اور بچوں کی پہنچ سے دور رکھیں

10

ٹوتھ پیسٹ

دانت صاف کرنے کی کریم

11

ناخن تراش

ناخن کاٹنے کے لئے

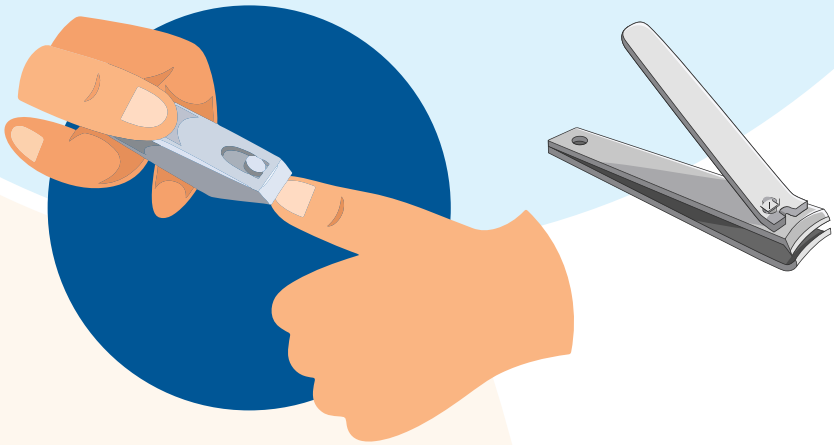

12

ربڑ کی چپل

13

ٹارچ اور سیل

اندھیرے میں راستہ دیکھنے کے لئے

کٹ کا ڈبہ

18

مشکل حالات میں عورتوں کا ساتھی

UNFPA

UNHCR
The UN Refugee Agency